



conexão
Δix
systemas

Parceira dos Educadores

Giz Frequência



Parceira dos Educadores

O que é o Giz Frequência?

O Giz Frequência é o controle de acesso dos alunos na instituição. Através dele, cada aluno passa a ter um cartão personalizado, com código de barras, contendo a logomarca da escola, além dos dados referentes ao estudante e fotografia (opcional).

A escola ganha uma grande ferramenta de marketing. Através dos cartões personalizados, ela pode firmar convênios com cinemas e teatros, entre outros, beneficiando o cotidiano do aluno e aumentando seu leque publicitário.



Parceira dos Educadores

Monitor Remoto

Entrada Saída Outra

Nome:

Matrícula:

Curso:

Turma: **Série/Período:**

Configuração | Log

Unidade  Todas unidades selecionadas

Leitora Leitora normal Leitora real-time

Porta

Tempo (seg)

Taxa de Transmissão

Configuração Terminal

N.	Endereço IP
1	
2	
3	
4	

Modelo

- RODBEL - TCP/IP
- RODBEL - Serial
- MCP52 - Serial
- TOPDATA - Serial
- XPTO - Serial
- RODBEL - TCP/Digital
- NEOKOROS
- XPBLOCKII - TCP/IP
- TECNIBRA - MEGAFLEX
- TRIX - BIOMETRIX 300
- TECNIBRA - IHM
- TCA BIOSTANDARD
- TOPDATA - NetBio

Terminal

Intervalo do Pooling

Utiliza sensor duplo para registro de entrada e saída

Considerar direção baseada em registros de entrada e saída

Impedir matricula pendente

Inverter sentido de direção do equipamento

Não verificar impedimento

Ignora identificador do Aluno

Não considerar aluno somente enturmação principal

Consistir saída com base em horários da turma/aluno

Utilizar campo "Nossa Matricula" para identificar aluno

Não exibir foto do aluno

Utilizar campo "Chapa" para indentificar o funcionário

Modelo Relógio:

Tempo (min) autorizar saída

Tam. crachá da leitora

Tam. campo nossa matrícula

Direção dos números do crachá

O **monitor remoto** ativa a tela de entrada de dados do sistema, ou seja, a tela onde serão apresentados os dados dos alunos, professores e funcionários e suas fotos já previamente digitalizadas.

Ao passar a carteirinha na leitora ou catraca é apresentado na tela do **Monitor Remoto** a foto do aluno, do professor ou do funcionário (caso tenha ativado a opção **Usa Fotos** no menu [Parâmetros](#)) e seus dados, juntamente com um relógio digital, registrando sua hora de entrada e saída.



Parceira dos Educadores

Liberação de Entrada

Liberação de Entrada

Acesso | Registros

Aluno Funcionário Visitante

Aluno
141 Acса Mariana Modesto Guimarães

Sentido
Entrada

Data Registro	Descrição	Autorizado por	Sentido
27/08/2015 09:29:02	Acesso liberado	AIX SISTEMAS	Entrada

Remover Liberar Acesso

Fechar

Através desta opção é possível **incluir/excluir** liberações de entrada/saída do aluno que chegou atrasado ou que esqueceu o crachá. Também é possível realizar a liberação de acesso para funcionários e visitantes da instituição.

Quando a liberação de entrada/saída for para o aluno, poderá ser registrado a ocorrência disciplinar do mesmo. Para a ocorrência aparecer nesta tela é necessário marcar o parâmetro **Visualizar** na liberação de acesso da tela **Tipo de Ocorrências**.

Aba Acesso

Na aba **Acesso** é realizada a inclusão/exclusão da liberação de entrada.

Ocorrência

Ocorrência
Não selecionado

Descrição

Ok Cancelar

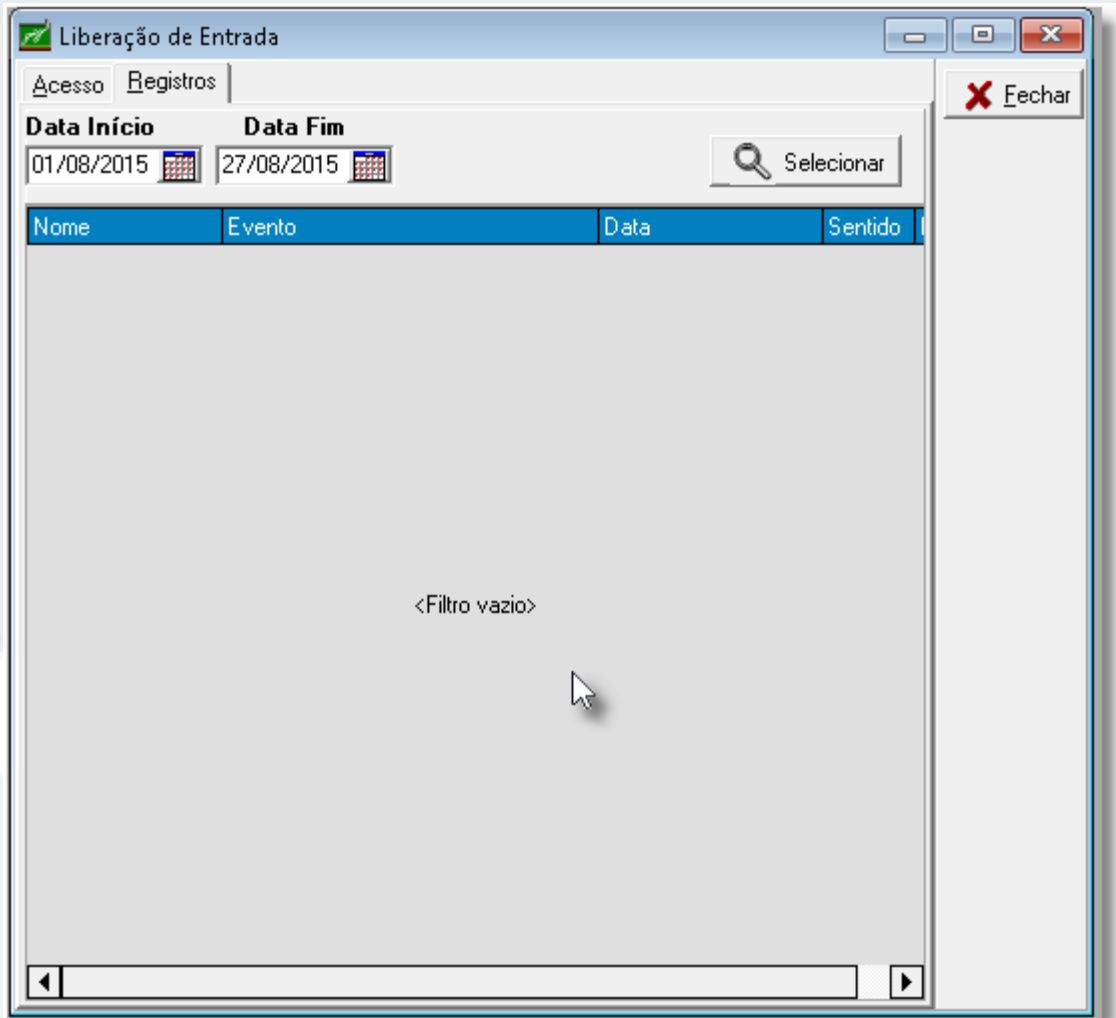

A aba **Registros** exibe os registros de entradas na catraca.

Gerenciar Acesso por Aluno

Unidade	Curso	ie/Período/Turno	Turma	Situação	Data Situação
001	001	3 M	1º Período A	Regular	

Movimentação catraca | Horários de entrada e saída | Log de Acessos | Cartões de Acesso

Dados da entrada
Inicial: 28/07/2015 Final: 27/08/2015

Layout
Nenhum layout selecionado

Opções
 Visualizar
 Imprimir

Dia da Semana	Data	Entrada	Saída
Ter	28/07/2015	AUSENTE	-
Qua	29/07/2015	AUSENTE	-
Qui	30/07/2015	AUSENTE	-
Sex	31/07/2015	AUSENTE	-
Sáb	01/08/2015	07:00:00	11:30:00
Dom	02/08/2015	07:00:00	11:30:00
Seg	03/08/2015	07:00:00	11:30:00
Ter	04/08/2015	07:00:00	11:30:00
Qua	05/08/2015	07:00:00	11:30:00
Qui	06/08/2015	07:00:00	11:30:00
Sex	07/08/2015	07:00:00	11:30:00
Sáb	08/08/2015	07:00:00	11:30:00
Dom	09/08/2015	07:00:00	11:30:00
Seg	10/08/2015	07:00:00	11:30:00
Ter	11/08/2015	AUSENTE	-
Qua	12/08/2015	AUSENTE	-

través desta tela é possível gerenciar todo o acesso do aluno.

Permite visualizar os acessos do aluno com relação a **Movimentação da catraca**, Horários de entrada e saída, Logs de Acesso e Cartões de Acesso.

Ao clicar no botão **Matrícula**, o sistema exibe a tela de matrícula do aluno selecionado.

Movimentação da Catraca

Através desta aba o sistema exibe os acessos realizados pela catraca.

Também é possível emitir um relatório de **Consulta de alunos**. O campo **Layout** é de preenchimento obrigatório.

Horários de entrada e saída

Movimentação catraca | **Horários de entrada e saída** | Log de Acessos | Cartões de Acesso

Horários das turmas do aluno

Turma	Descrição	Dia	Entrada Início	Entrada Fim	Seq.Opor.Inicial	Seq.Opor.
1º Período A	infantil	Segunda-feira	07:00:00	07:10:00	07:10:00	07:15:00
1º Período A	infantil	Terça-feira	07:00:00	07:10:00	07:10:00	07:15:00
1º Período A	infantil	Quarta-feira	07:00:00	07:10:00	07:10:00	07:15:00
1º Período A	infantil	Quinta-feira	07:00:00	07:10:00	07:10:00	07:15:00
1º Período A	infantil	Sexta-feira	07:00:00	07:10:00	07:10:00	07:15:00

Horários individuais do aluno

Faixa de horário de entrada e saída
 Não selecionado Adicionar faixa de horário



Descrição	Dia	Entrada Início	Entrada Fim	Seq.Opor.Inicial	Seq.Opor.Fim	Saída Iní

Remover faixa de horário

Nesta aba realiza-se o cadastro da faixa de horário de entrada e saída dos alunos. São os horários individuais dos alunos.

Log de Acesso

Movimentação catraca | Horários de entrada e saída | **Log de Acessos** | Cartões de Acesso

Datas
Inicial: 28/07/2015  Final: 27/08/2015 

Log de registros | Autorizações | Ocorrências 

Data	Descrição	Autorizador
27/08/2015 09:29:02	Acesso liberado	AIX SISTEMAS

Esta aba exibe os logs de acesso do aluno.

Ainda dispõe de três sub abas que exibem Logs de registros, Autorizações, e Ocorrências.

Cartão de Acesso

Movimentação catraca | Horários de entrada e saída | Log de Acessos | **Cartões de Acesso**

Ativo	Nº Cartão	Data de Entrega	Tipo	Validade
Ativo	4564564	01/08/2015	Permanente	

Cartão de Acesso

Pessoa
141 - Acsa Mariana Modesto Guimarães

Dados do Cartão

Tipo
 Permanente
 Provisório

Número do Cartão:

Motivo da entrega
 Não selecionado

Data de Entrega:

Ativo	Nº Cartão	Data de Entrega	Tipo	Validade
Ativo	4564564	01/08/2015	Permanente	

Esta aba exibe os possíveis cartões de acesso vinculados ao aluno.

Aqui também realiza-se o cadastro do cartão de acesso do aluno.

Faixas de Horários

Código 1 **Descrição** infantil

Validade Início: 01/01/2015 Término: 31/12/2015

Ocorrência comportamental para segunda oportunidade de entrada: 002 aluno reincidente com atrso

Número máximo de ocorrências no mês: 2

Horários

Intervalos

Permitir entrada 00:00:00 até 00:00:00

Segunda oportunidade de entrada 00:00:00 até 00:00:00

Permitir saída 00:00:00 até 00:00:00

Dias da Semana

Segunda-feira Terça-feira Quarta-feira Quinta-feira Sexta-feira Sábado Domingo

Dia da Semana	Entrada Início	Entrada Fim	Seg. Opor. Início	Seg. Opor. Fim	Saída Início	Saída Término
Segunda	07:00:00	07:10:00	07:10:00	07:15:00	11:20:00	12:30:00
Terça	07:00:00	07:10:00	07:10:00	07:15:00	11:20:00	12:30:00
Quarta	07:00:00	07:10:00	07:10:00	07:15:00	11:20:00	12:30:00
Quinta	07:00:00	07:10:00	07:10:00	07:15:00	11:20:00	12:30:00
Sexta	07:00:00	07:10:00	07:10:00	07:15:00	11:20:00	12:30:00

Nesta opção é definido a faixa de horário de entrada e os dias da semana de todos os turnos para ser associada aos cadastro de alunos, professor e funcionários.

- Ao cadastrar os horários não será permitido:
 - Hora de início da entrada seja maior que a hora de fim da entrada;
 - Hora de início da entrada seja maior que a hora de saída (início e fim);
 - Hora de fim da entrada seja maior que a hora de saída (início e fim);
 - Hora de início da saída seja maior que a hora de fim da saída;

Código 1 **Descrição** infantil **Associar turmas a faixa de horário**

Validade Início: 01/01/2015 Término: 31/12/2015 Ocorrência comportamental para segunda oportunidade de entrada: 002 aluno reincidente com atrso

Número máximo de ocorrências no mês: 2

Atribuir Horário à Turmas

Unidade: 001 Instituto Siana Nélia / Escola Corujinha Azul

Curso: Todos cursos selecionados

Turno: Todos selecionados Série/Período/Ano: Toda(o)s Selecionar... 1

Selecionar **Fechar**

Arraste para aqui o cabeçalho de uma coluna para agrupar por essa coluna

<input type="checkbox"/>	Turma	Unidade	Curso
<input checked="" type="checkbox"/>	1º ano A	001	002
<input checked="" type="checkbox"/>	1º Ano B	001	002
<input checked="" type="checkbox"/>	1º Período A	001	001
<input checked="" type="checkbox"/>	1º Período B	001	001
<input checked="" type="checkbox"/>	2º Ano A	001	002
<input checked="" type="checkbox"/>	2º Ano B	001	002
<input checked="" type="checkbox"/>	2º Período A	001	001
<input checked="" type="checkbox"/>	2º Período B	001	001
<input checked="" type="checkbox"/>	3º Ano	001	002
<input checked="" type="checkbox"/>	4º Ano	001	002
<input checked="" type="checkbox"/>	5º Ano	001	002
<input checked="" type="checkbox"/>	Ballet	001	BAL
<input checked="" type="checkbox"/>	Maternal II	001	001
<input checked="" type="checkbox"/>	Maternal III	001	001

Associar turma a faixa de horário

Através deste botão é possível diversar turmas a faixa de horário que está sendo cadastrada.

App Extraclasse



Notificações de Entrada e saída do aluno

- Entrada, saída e atraso do aluno;
- Ocorrências pedagógicas e disciplinares;

- www.aix.com.br/extraclasse

WebGizFreq

Neste sistema web podemos liberar o acesso dos alunos para acesso a catraca mesmo que ele esteja bloqueado. Este sistema pode ser acessado por tablet, smartphone ou por um PC desktop, assim facilitando que para quem esteja controlando a entrada dos alunos os monitore em tempo real.

Login

Nome de Usuário ou E-mail

Senha

Entrar

Liberar Acesso

Na tela de **Autorizar Acesso** podemos liberar acesso de alunos mesmo bloqueados ou fora de horário, buscando eles por um simples filtro e depois clicando em Autorizar Acesso.

Curso

Turma

Selecione...

Selecione...

Nome

Matricula

CPF

E-mail

Matricula

Aluno

15049

Acsa Mariana Modesto Guimarães

15083

Alicia Eduarda de Paula Oliveira

Autorizar Acesso

Autorizar Acesso

Autorizar acesso para: Acsa Mariana Modesto Guimarães

Autorizar entrada no dia

31/08/2015

Autorizar Entrada Autorizar Saída

Motivo

Esqueceu a carteirinha

Motivo

Esqueceu a carteirinha

Autorizar

Cancelar

Na tela que e aberta após clicar em Autorizar Acesso podemos escolher o motivo(tipo de ocorrência previamente cadastrada no Giz Pedagógico com a opção de “Visualizar na liberação de acesso”) e também preencher por extenso o motivo desta liberação.

Autorizações

01/08/2015 a 30/09/2015



Aluno	Motivo	Sentido	Horário	
Acsa Mariana Modesto Guimarães (Autorizado por AIX SISTEMAS)	Esqueceu a carteirinha	➔ Entrada	31/08/2015 08:55	Cancelar Autorização
Acsa Mariana Modesto Guimarães (Autorizado por AIX SISTEMAS)	Acesso liberado	➔ Entrada	27/08/2015 09:29	Cancelar Autorização

Na tela de Autorizações podemos as autorizações concedidas e também cancela-las caso necessário.

Acessos

01/08/2015 a 30/09/2015

Acesso

Equipamento

Sentido

Horário

Na tela de Acessos pode filtrar dados de entrada e saída dos alunos nas catracas da instituição.

Créditos

Gabriel Marques

Dúvidas: www.aix.com.br
(Cliente Online)

[Manual On Line](#)



Parceira dos Educadores