Manual de Demonstração do Resultado do Exercício (DRE)

Este manual foi cuidadosamente elaborado pela ELPIS INFORMÁTICA, com a intenção de garantir ao usuário, todas as orientações necessárias para que possa usufruir ao máximo de todo o potencial do seu sistema gerencial integrado Athenas3000.

Visando um melhor aproveitamento do programa, recomendamos inicialmente a **leitura completa** deste manual, sempre na mesma ordem que aparecem os assuntos e acompanhando com a execução simultânea no microcomputador.

Poderá ocorrer de algumas empresas não necessitarem de todas as informações que o Athenas3000 pode oferecer, porém caberá ao administrador da empresa definir como usufruir o máximo de informações que lhe for útil.

O sistema utilizado no Athenas3000 é um ERP Integrado entre vários módulos de atividades na empresa, e o Módulo Contábil geralmente é o produto final das movimentações ocorridas em outros módulos e essa transferência de informações se dá a integração entre os módulos do Sistema, cadastros, parametrizações e contabilizações diversas.

Antes de operar o módulo contábil, aconselhamos que você acesse o Manual de Apresentação do Athenas3000 , Manual Módulo Contábil e do Procura Registros para conhecer os comandos e principais funcionalidades e botões do sistema. Essas informações poderão lhe auxiliar no dia a dia.

Demonstração do Resultado do Exercício (DRE)

Demonstração do resultado do exercício (DRE) é um relatório contábil elaborado em conjunto com o balanço patrimonial, que descreve as operações realizadas pela empresa em um determinado período.

No Brasil a DRE deve ser elaborada obedecendo ao princípio do Regime de Competência. Segundo o Manual de Contabilidade Empresarial “Por este princípio, as receitas e as despesas devem ser incluídas na operação do resultado do período em que ocorreram, sempre simultaneamente quando se correlacionam, independente de recebimento ou pagamento”.

Nota-se, assim, que a DRE é elaborada ao mesmo tempo em que se define o balanço patrimonial e que não é possível conceber este relatório dissociado deste outro instrumento contábil.

Seu objetivo é demonstrar a formação do resultado líquido em um exercício através do confronto das receitas, despesas e resultados apurados, gerando informações significativas para tomada de decisão.

Cadastro

Para que possa ser incluída uma nova conta basta clicar no código do relatório e clicar no botão incluir

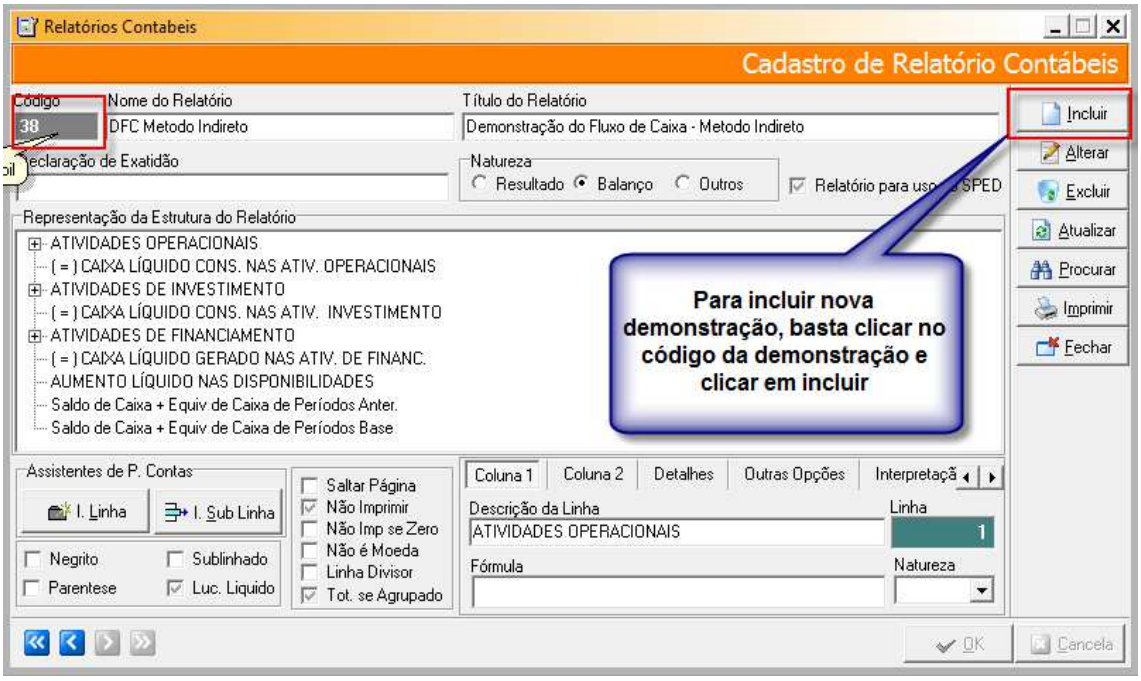

Ao se incluir um novo relatório contábil, o usuário deve especificar os campos do nome do relatório, o Título no qual vai aparecer no relatório, à natureza do relatório, clicar no item linha para parametrizar as contas nas quais farão parte do relatório.

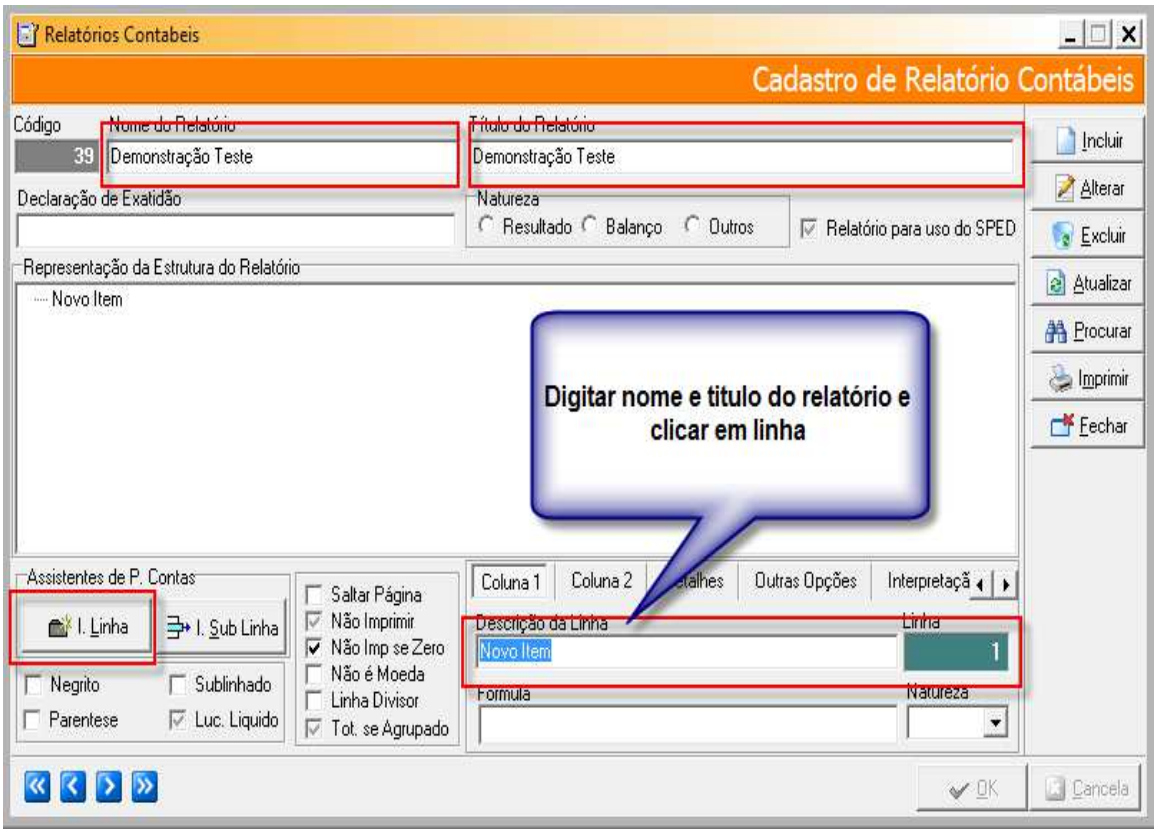

Ao verificar a necessidade de subcontas no relatório, deve-se selecionar a conta na qual haja essa necessidade e clicar no botão 'Sub Linha' e parametrizar a subconta com suas descrições e fórmulas.

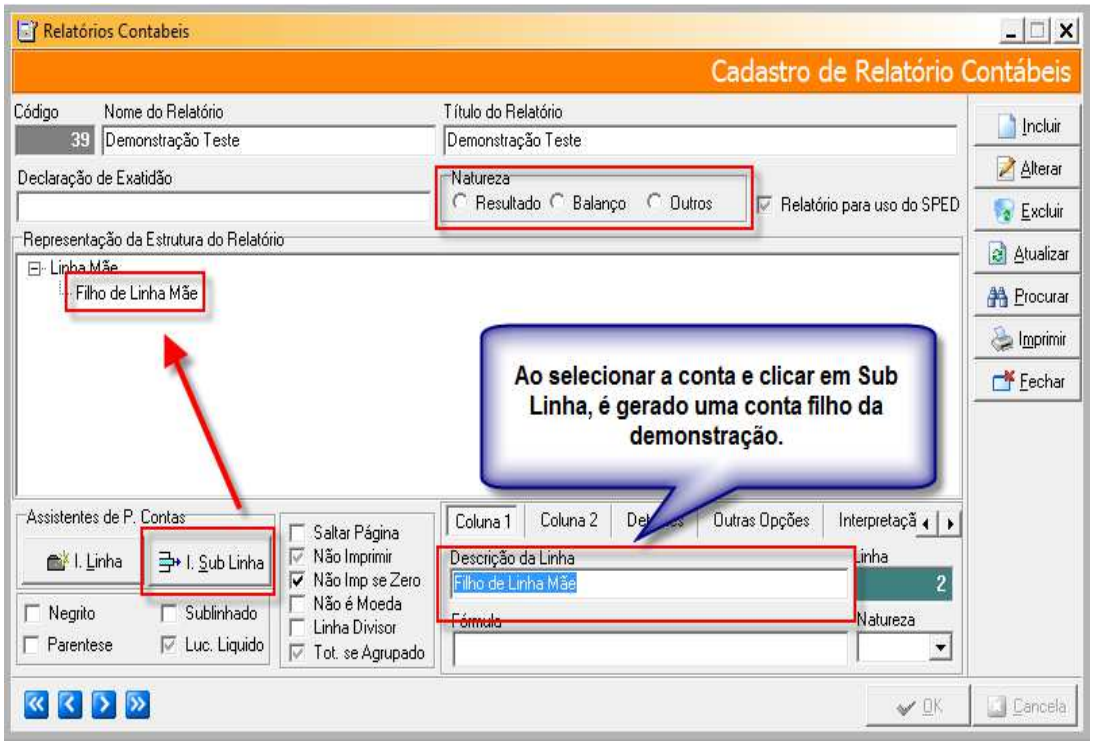

OBS: Ao se parametrizar subcontas, sistema entende que a conta é uma totalizadora das subcontas, como em um plano de contas. Logo, o total das contas que possuem subcontas deve ser o somatório das sub contas, como no exemplo:

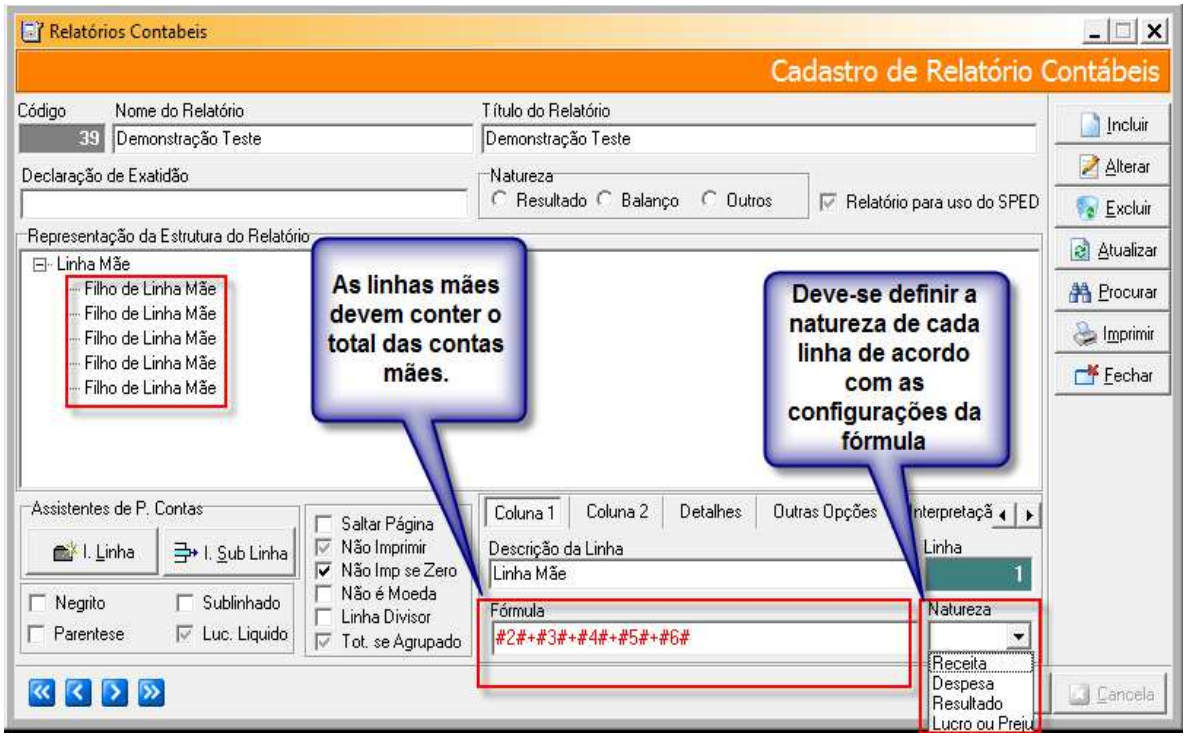

Parametrização das Fórmulas dos Relatórios Contábeis

As parametrizações das fórmulas dos relatórios contábeis dentro do Athenas3000 são feitas através de fórmulas, onde o usuário, de acordo com a natureza do relatório, insere as contas do plano de contas para o relatório onde os saldos das mesmas são gerados.

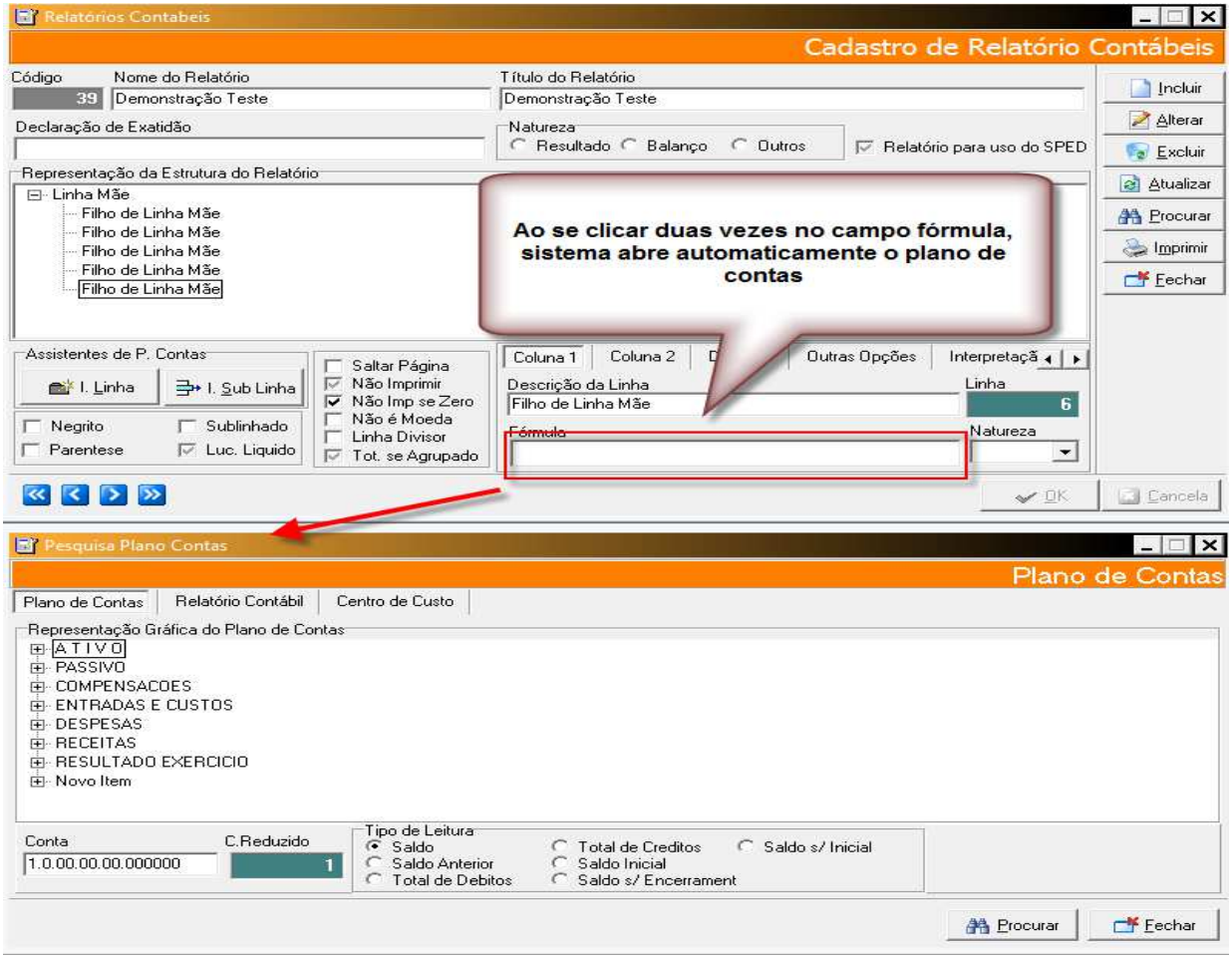

Ao escolher a conta do plano de contas que compõe o relatório, deve-se arrasta-la para o campo da fórmula da linha em que o saldo da conta componha o relatório e assim definir a natureza da conta do relatório.

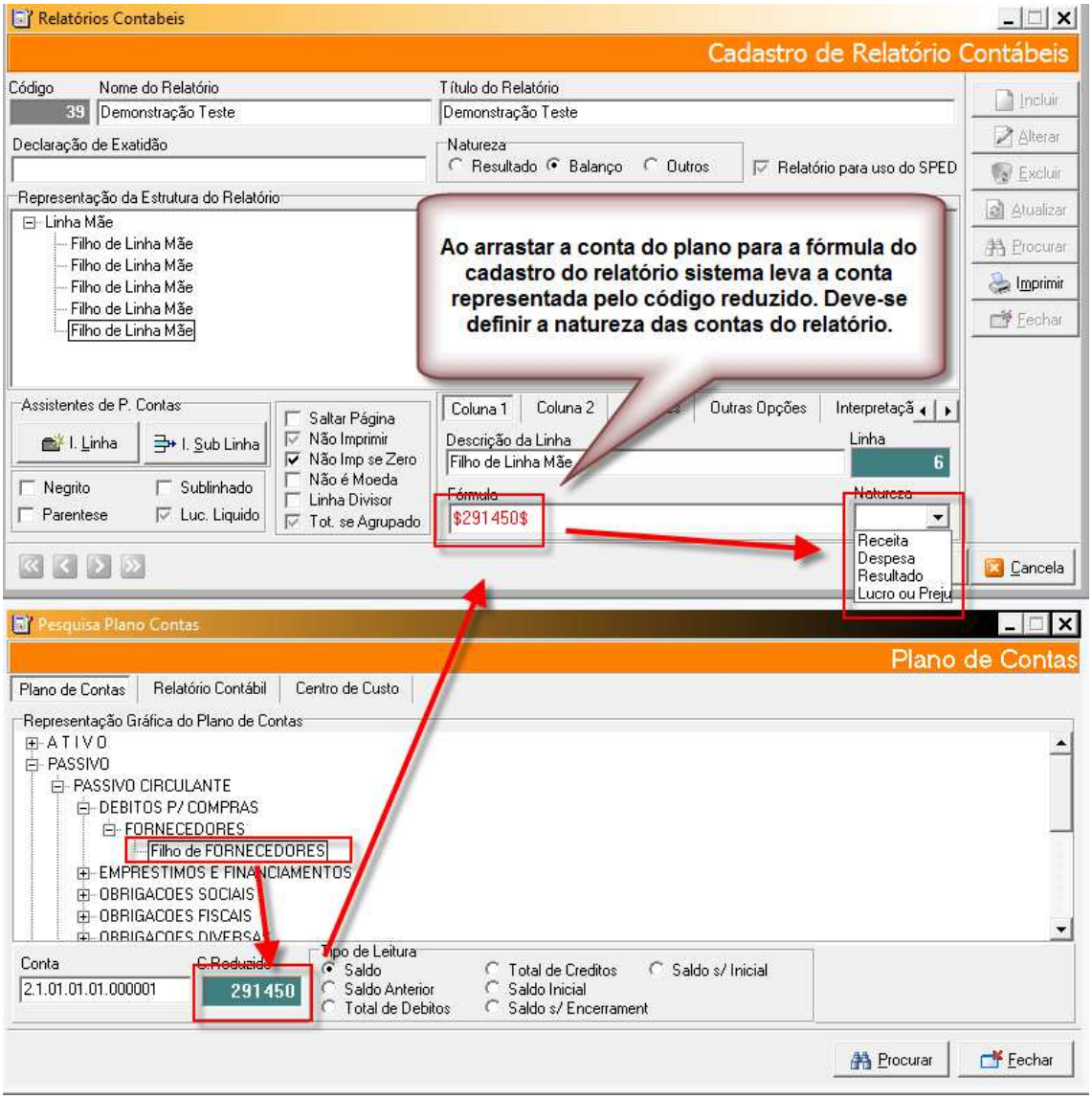

Quando for necessária a adição de mais de uma conta na fórmula das linhas do relatório, deve-se, caso for uma adição, incluir a nova conta e colocar um sinal de “+” (mais), como em uma operação matemática. O mesmo se aplica a contas que necessitem ser diminuídas, deve-se usar o sinal de “-“ (menos).

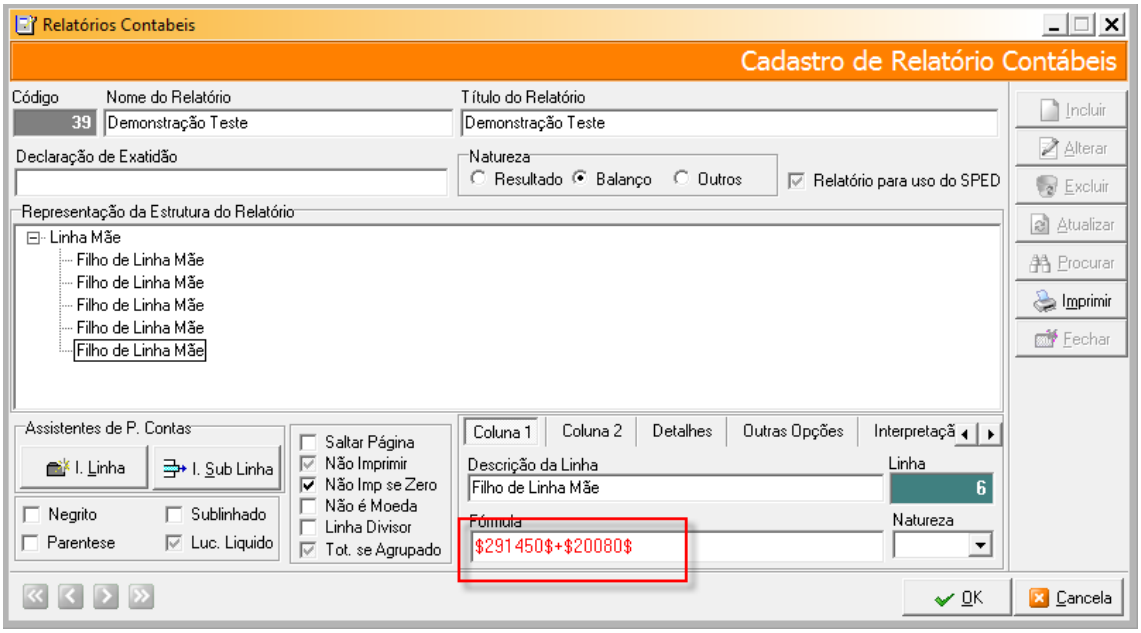
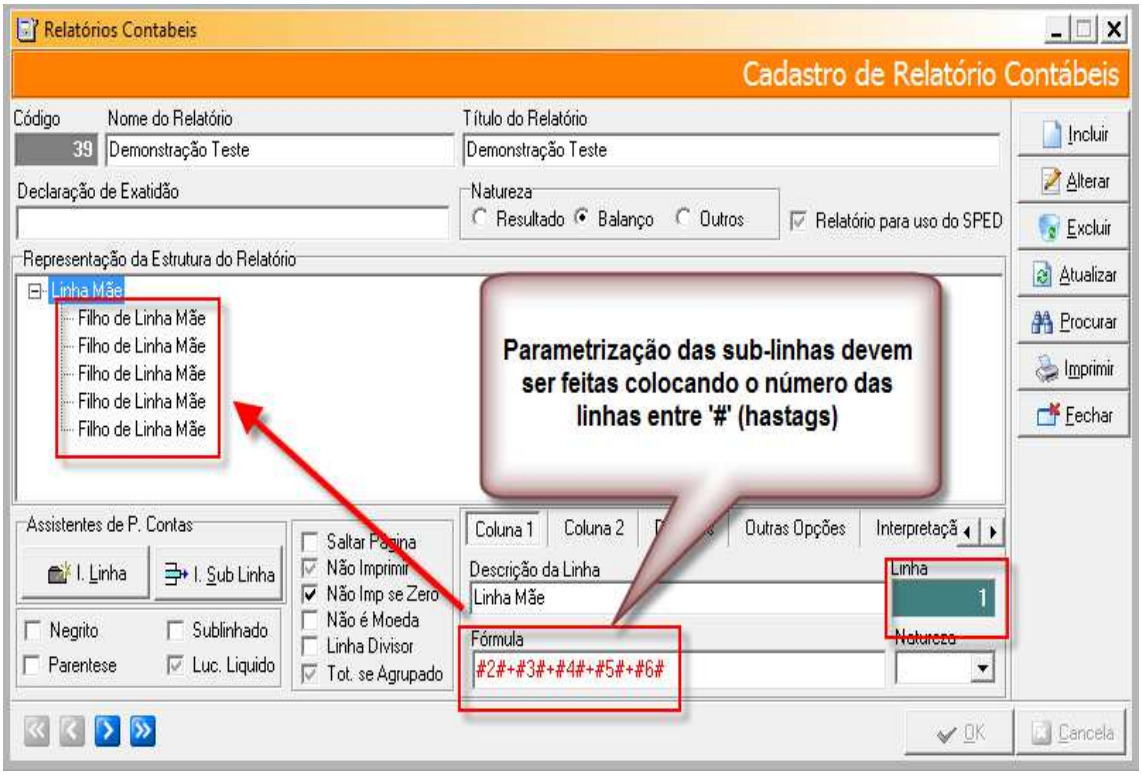
Parametrizada contas do plano de contas nas linhas filhas, o total da linha mãe equivalerá à soma de todas as linhas do relatório.